

TABELA DE PREÇOS

2026

cb.dooh
MÍDIA DIGITAL

IMPACTO
EM BRASÍLIA

cb.dooh
MÍDIA DIGITAL



SUMÁRIO

CB.DOOH

Sobre o CB.Dooh	03
Telas Digitais	06
Painel de LED	07
Relógio Publicitário	08
Envelopamento de trem	09
Mídias Interior do Vagão	10
Painéis nas Estações	11
Prazos e observações	12



SOBRE O CB.DOOH

Referência no mercado, oferecendo o que há de mais avançado em tecnologia e estratégia para comunicação digital. Nossas soluções são projetadas para potencializar a visibilidade e o impacto das campanhas publicitárias, atendendo às necessidades de grandes marcas e órgãos governamentais que confiam em nossa expertise.

Com displays de LED e telas digitais estrategicamente posicionados, garantimos uma presença marcante nos principais locais do Distrito Federal. Nossas telas segmentadas em shoppings, academias, polos gastronômicos, supermercados, centros empresariais, educacionais e estações de metrô proporcionam uma cobertura abrangente e qualificada, conectando anunciantes ao seu público-alvo de forma inovadora e eficiente.

Apostar na CB.DOOH é investir em soluções de alta performance que aliam tecnologia de ponta e impacto visual para transformar ideias em resultados concretos.

ESTAMOS PRESENTES ONDE SEU PÚBLICO VIVE, TRABALHA E SE CONECTA.





ESTRATÉGIA EFICAZ

O CB.Dooh é mais do que uma solução de mídia, é uma estratégia eficaz que une visibilidade, inovação e resultados. Com conteúdos dinâmicos, segmentação precisa e flexibilidade na exibição de campanhas, o CB.Dooh potencializa sua comunicação ao garantir que sua marca esteja presente onde as decisões acontecem.

Essa abordagem permite adaptar mensagens em tempo real e maximizar o engajamento com consumidores diversos.

FORTALECIMENTO
DE MARCA



COMUNICAÇÃO
SEGMENTADA



ALTA
FREQUÊNCIA



TELAS DIGITAIS

Formato horizontal e vertical



Canal	Formato	Tempo de exibição
Academia	horizontal 1360 x 768px vertical 768 x 1360px	15"
Educação	horizontal 1360 x 768px	15"
Canal Elevador	horizontal 1360 x 768px	15"
Gastronomia	horizontal 1360 x 768px	15"
Supermercado	horizontal 1360 x 768px	15"
Shopping	horizontal 1360 x 768px vertical 768 x 1360px	15"

Observações:

- Consultar a disponibilidade e os locais de cada canal, sujeitos a alterações.
- Valores sob consulta

OBSERVAÇÕES:

- Formato JPG ou MP4
- Tamanho do arquivo: até 10mb

S PAINEL DE LED

Canal	Formato	Duração
Painel de Led Sig, Quadra 02	Vertical 576 x 1152 px	15"
Painel de Led EPTG	Vertical 425 x 1130 px	15"
Valor: Sob Consulta		

- OBSERVAÇÕES:**
- Estático ou MP4 com transições simples
 - Tamanho do arquivo: até 10mb



Painéis estrategicamente localizados
garantindo alta visibilidade e impacto
para sua comunicação



RELÓGIO PUBLICITÁRIO

Estação	Formato	Duração	Período
Águas Claras	Horizontal 512 x 512px frente e verso	15"	30 dias
Central Rodoviária	Horizontal 512 x 512px frente e verso	15"	30 dias
Taguatinga Centro	Horizontal 512 x 512px frente e verso	15"	30 dias
Park Shopping	Horizontal 512 x 512px frente e verso	15"	30 dias
Valor sob consulta			



OBSERVAÇÕES:

- Estático ou MP4 com transições simples
- Tamanho do arquivo: até 10mb



ENVELOPAMENTO DE TREM



Formato	Quantidade	Período	Valor
Envelopamento de trem	01 trem	30 dias	R\$ 26.900,00
	04 trens	30 dias	R\$ 75.000,00
* Valor do adesivo não incluso Espaço de adesivo sujeito a verificação de disponibilidade			



OBSERVAÇÕES:

As dimensões e especificações técnicas do envelopamento dependem das normas e diretrizes definidas pela Companhia do Metropolitano do Distrito Federal (Metrô-DF). Consulte-nos para mais detalhes.



MÍDIAS INTERIOR DO VAGÃO

CABECEIRA



SANCA

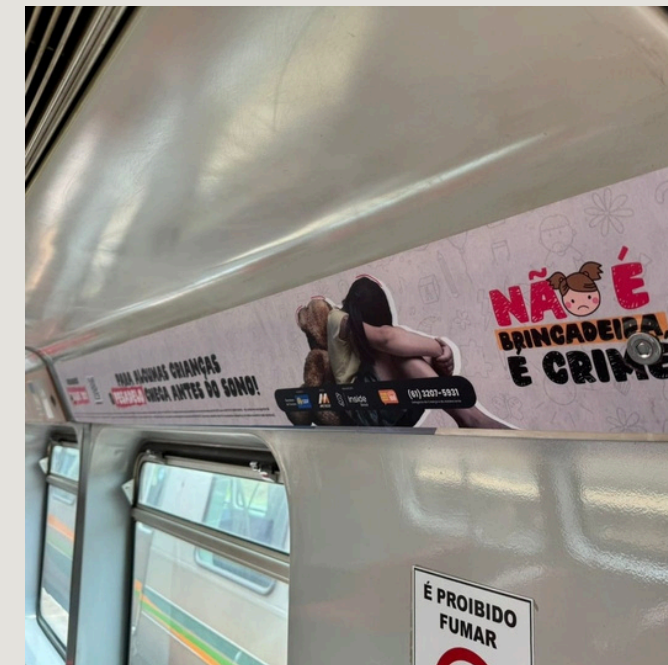

PAINEL LATERAL



Formato	Tamanho	Quantidade	Período	Valor
Cabeceira	Tamanho 1: 2,60 x 1,80 Tamanho 2: 3,60 x 1,80	mínimo 12 unidades	30 dias	R\$ 20.000,00
Sanca	2,20 x 0,20	mínimo 10 unidades	30 dias	R\$ 8.000,00
Painel Lateral	0,40 x 0,60	mínimo 10 unidades	30 dias	R\$ 8.000,00

* Valor do adesivo não incluso
Espaço de adesivo sujeito a verificação de disponibilidade

OBSERVAÇÕES:

Especificação Técnica: Impressão digital em vinil adesivo opaco de fácil remoção. Devem possuir laminação. Serão fixados diretamente na estrutura do carro e devem ser refilados, não podendo vedar frestas nem fechaduras técnicas.

MÍDIAS INTERIOR DO VAGÃO

RETÂNGULO
1,20 X 4,13



RETÂNGULO
2,0 X 5,0



RETÂNGULO
1,15 X 3,0

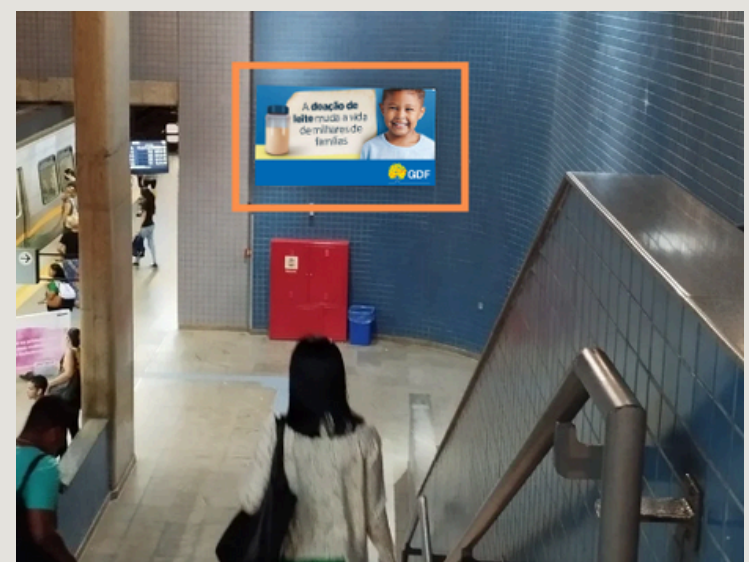

Formato	Tamanho	Quantidade	Período	Valor
Retângulo	1,20 x 4,13	01 unidade	30 dias	R\$ 7.500,00
Retângulo	2,0 x 5,0	01 unidade	30 dias	R\$ 23.000,00
Retângulo	1,15 x 3,0	01 unidade	30 dias	R\$ 9.000,00

* Valor do adesivo não incluso
Espaço de adesivo sujeito a verificação de disponibilidade

OBSERVAÇÕES:

Os painéis são comercializados pelo metro quadrado, garantindo isonomia entre os espaços de uma estação e abrangendo adesivamentos de pisos, paredes, tetos e escadas com a mesma tabela de preços. É essencial respeitar as limitações de comunicação interna e normas de segurança.



PRAZOS E OBSERVAÇÕES

OBSERVAÇÕES QUANTO AS INSERÇÕES CONTRATADAS:

- As inserções semanais contratadas são distribuídas entre os dias de funcionamento conforme especificado para cada canal.
- Número de Inserções projetado com base na programação semanal de Segunda-feira à Domingo. Sujeito a alterações caso a data de início efetivo da campanha não esteja disponível no momento de elaboração da proposta

SOBRE A PROPOSTA COMERCIAL:

- Proposta válida por 10 dias. Tabela de preços sujeita a alterações sem aviso prévio.
- Base de referência para pagamento da veiculação de mídia: 15 DFM.
- Fechamento da reserva com material aprovado até as 12h para início da veiculação no mesmo dia.
- Fechamento da reserva até as 18h para início da veiculação no dia seguinte.
- Entrega de relatórios e documentos de veiculação até 5 Dias úteis após o fim da programação de mídia. Checking fotográfico por amostragem para veiculações inferiores a 20 dias.
- Atendimento Comercial de segunda à sexta-feira entre 09h e 19h. (61) 99555-2585

ESPECIFICAÇÕES DE ARTE:

Materiais finalizados:

- Telas de led: 1360 x 768 px/(horizontal) e 768 x 1360 px (vertical), em formato .mp4, 29,97 fps com duração de 15"
- Painel de led: 576 x 1152 px (vertical), em formato JPG ou MP4, com duração de 15"
- Relógio Publicitário: 512 x 512px (horizontal), em formato estático ou MP4 com transições simples

Tabela de preços válida até 31/12/2026

cb.dooh

MÍDIA DIGITAL

Contato: (61) 3214-1339 - (61) 99555-2585

E-mail: comercial.df@dabr.com.br